

**SDRUŽ.OBCÍ PAN.TÝNEC A ŽEROTÍN**  
**IČO: 04704100**

**ZÁVĚREČNÝ ÚČET ZA ROK 2016**  
(v Kč)

Vytvořeno v období 12/2016  
*Fenix 7.70.027, 2004 - 2017 Asseco Solutions, a.s.*  
Vygenerováno: 26.01.2017 6:52:23

## 1. Plnění rozpočtu za období 2014 - 2016

	2014	2015	2016
PŘÍJMY			1 884 849,00
VÝDAJE			1 810 990,10
SALDO			73 858,90

### 1.1. Běžný rozpočet 2016

Třída	Skutečnost	Rozpočet schválený	Rozpočet po změnách	% SR	% UR
PŘÍJMY	221 854,00	22 000,00	221 854,00	1 008,43	100,00
VÝDAJE	209 845,10	22 000,00	209 863,00	953,84	99,99
SALDO	12 008,90		11 991,00		

### 1.2. Kapitálový rozpočet 2016

Třída	Skutečnost	Rozpočet schválený	Rozpočet po změnách	% SR	% UR
PŘÍJMY	1 662 995,00	1 882 810,00	1 662 995,00	88,33	100,00
VÝDAJE	1 601 145,00	1 882 810,00	1 601 145,00	85,04	100,00
SALDO	61 850,00		61 850,00		

## 2. Rozpočtové hospodaření dle tříd - PŘÍJMY 2016

Třída	Skutečnost	Rozpočet schválený	Rozpočet po změnách	% SR	% UR
1-DAŇOVÉ PŘÍJMY					
2-NEDAŇOVÉ PŘÍJMY					
3-KAPITÁLOVÉ PŘÍJMY					
4-PŘIJATÉ TRANSFERY	1 884 849,00	1 904 810,00	1 884 849,00	98,95	100,00
<b>CELKÉM PŘÍJMY</b>	<b>1 884 849,00</b>	<b>1 904 810,00</b>	<b>1 884 849,00</b>	<b>98,95</b>	<b>100,00</b>

### 2.1. Daňové příjmy - vybrané položky 2016

Položky	Skutečnost	Rozpočet schválený	Rozpočet po změnách	% SR	% UR
Sdílené daně					
Místní poplatky					
Správní poplatky					
Daň z nemovitosti					
Ostatní daňové příjmy					

#### 2.2.1. Sdílené daně po měsících za rok 2016

Měsíc	2014	2015	2016
Leden			
Únor			
Březen			
Duben			
Květen			
Červen			
Červenec			
Srpen			
Září			
Říjen			
Listopad			
Prosinec			
<b>CELKEM</b>			

### 3. Rozpočtové hospodaření dle tříd - VÝDAJE 2016

Třída	Skutečnost	Rozpočet schválený	Rozpočet po změnách	% SR	% UR
5-BĚŽNÉ VÝDAJE	209 845,10	22 000,00	209 863,00	953,84	99,99
6-KAPITÁLOVÉ VÝDAJE	1 601 145,00	1 882 810,00	1 601 145,00	85,04	100,00
<b>CELKEM VÝDAJE</b>	<b>1 810 990,10</b>	<b>1 904 810,00</b>	<b>1 811 008,00</b>	<b>95,07</b>	<b>100,00</b>

### 3.1. Agregované výdaje dle cílových oblastí 2015 - 2016

Řádek	2015 skut	%	2016 skut	%
<b>BĚŽNÉ VÝDAJE</b>				
Výdaje na platy a odvody na SP a ZP č.OON				
Ostatní platby za provedenou práci				
Odměny zastupitelům (RM, ZM, výbory)				
<b>Mzdové výdaje celkem</b>			83,00	0,00
Neinvestiční nákupy - nákupy materiálu				
Nákupy vody, paliv a energie				
Nákup služeb a ostatní nákupy			209 762,10	11,58
Opravy a údržba majetku				
Daně (daň z převodu nemovitostí ...)				
Výdaje z finančního vypořádání				
Ostatní výdaje (úroky, soc.fond.,náhrady,...)				
<b>Ostatní provozní výdaje celkem</b>			<b>209 845,10</b>	<b>11,59</b>
Transfery příspěvkovým organizacím				
Transfery ostatním vlastním organizacím - o.p.s				
Transfery jiným subjektům				
Transfery "průtokové" - soc.dávky				
Převody vlastním fondům nekonsolidované				
<b>Neinvestiční transfery celkem</b>				

Půjčené prostředky			
<b>CELKEM</b>	<b>209 845,10</b>	<b>11,59</b>	
<b>KAPITÁLOVÉ VÝDAJE</b>			
SW + výpočetní technika			
Pořízení budov, staveb	1 601 145,00	88,41	
Nákup pozemků			
Stroje, přístroje, zařízení, dopr.prostředky			
Ostatní (studie, ÚP, rezerva...)			
<b>Pořízení vlastního majetku celkem</b>	<b>1 601 145,00</b>	<b>88,41</b>	
Investiční transfery vlastním organizacím			
Investiční transfery jiným subjektům			
<b>Investiční transfery celkem</b>			
Půjčené prostředky			
<b>CELKEM</b>	<b>1 601 145,00</b>	<b>88,41</b>	
<b>VÝDAJE CELKEM</b>	<b>1 810 990,10</b>	<b>100,00</b>	

### 3.2. Závazné ukazatele 2016

Odvětvové třídění	Příjmy		Výdaje	
	Sch. rozpočet	Skutečnost	Sch. rozpočet	Skutečnost
<b>Oblasti činnosti</b>				
Pokladní správa	1 904 810,00	1 884 849,00		
Lesy a zemědělství				
Podnikání a stavebnictví				
Vnitřní obchod				
Cestovní ruch				
Doprava a spoje				
Vodní hospodářství			1 882 810,00	1 601 145,00
Školství				
Kultura				
Sport				
Zájmová činnost				
Zdravotnictví				

Bytové hospodářství		
Veřejné osvětlení		
Pohřebnictví		
Zásobování teplem		
Územní rozvoj		
Ochrana ovzduší a půdy		
Odpady		
Veřejné prostranství		
Sociální zabezpečení		
Sociální služby		
Krizové stavy		
Hasiči a městská policie		
Zastupitelstvo	22 000,00	209 544,10
Správa úřadu		
Mezinárodní spolupráce		
Daně, pojištění a úroky		301,00
Ostatní finanční operace		
Ostatní nezařazené		
<b>Celkem</b>	<b>1 904 810,00</b>	<b>1 884 849,00 1 810 990,10</b>
Příjmy z financování		
Výdaje z financování		
Použitá rezerva (z BÚ)		73 858,90
<b>CELKEM</b>		<b>73 858,90</b>



## 6. Monitoring obcí

Popis	2014	2015	2016
1. Počet obyvatel obce			
2. Příjem celkem (po konsolidaci)			
3. Úroky			1 884 849,00
4. Uhrazené splátky dluhopisů a půjčených prostředků			
5. Dluhová služba (DS) celkem ř.3+ř.4			
6. Ukazatel Dluhové služby (%) ř.5/ř.2			
7. Aktiva celkem			
8. Cizí zdroje			1 675 003,90
9. Stav na bankovních účtech celkem			
10. Úvěry a komunální dluhopisy			73 858,90
11. Přijaté návratné finanční výpomoci (PNFV) a ostatní dluhy			
12. Zadluženost celkem ř.10+ř.11			
13. Podíl cizích zdrojů k celkovým aktivům (%) ř.8/ř.7			
14. Podíl zadluženosti na cizích zdrojích (%) ř.12/ř.8			
15. 8-leté saldo			
16. Oběžná aktiva			73 858,90
17. Krátkodobé závazky			73 858,90
18. Celková likvidita ř.16/ř.17			

\*Do řádku 15 vstupují data pouze za roky 2016 až 2016



## **7. Pohledávky k 31.12.2016**

Účet - popis 2014 2015 2016

## **8. Závazky k 31.12.2016**

Účet - popis 2014 2015 2016

## **9. Stav úvěrů a půjček k 31.12.2016**

Účet - název 2014 2015 2016

### 10.1. Jmění, upravující položky a fondy k 31.12.2016

Název fondu	Počáteční stav	Zůstatek k 31.12.
-------------	----------------	-------------------

### 10.2. Peněžní a ostatní fondy k 31.12.2016

Název fondu	Počáteční stav	Zůstatek k 31.12.
-------------	----------------	-------------------

### 11. Stav na běžných účtech a termínované vklady k 31.12.2016

Účet - název	Počáteční stav	Zůstatek k 31.12.
231 01 - Základní běžný účet ÚSC; Základní běžný účet		52 884,90
231 10 - Základní běžný účet ÚSC		20 974,00
<b>CELKEM</b>		<b>73 858,90</b>

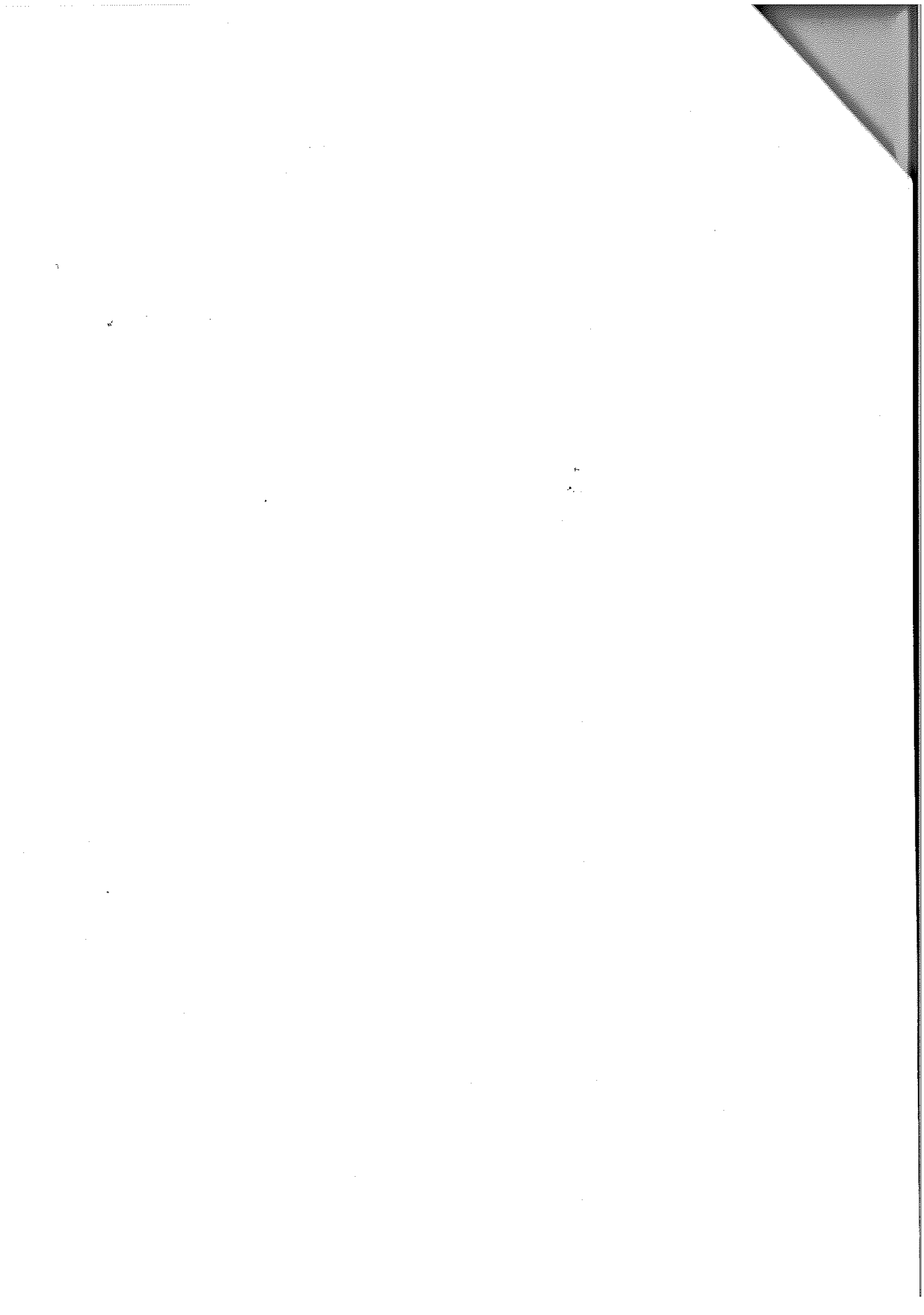

### 13.1. Podíl pohledávek na rozpočtu v roce 2016

Označení	Kč
Krátkodobé pohledávky (Netto)	
Dlouhodobé pohledávky (Netto)	
Z toho: Dl. pohledávky - následující rok	
Rozpočtové příjmy	1 884 849,00
Podíl pohledávek na rozpočtu (v %)	

### 13.2. Podíl závazků na rozpočtu v roce 2016

Označení	Kč
Krátkodobé závazky	
Dlouhodobé závazky	
Z toho: Dl. závazky - následující rok	
Rozpočtové příjmy	1 884 849,00
Podíl závazků na rozpočtu (v %)	

### 13.3. Podíl zastaveného majetku na celkovém majetku územního celku v roce 2016

Označení	Kč
Zastavený majetek	
Majetek celkem	1 601 145,00
Podíl zastav. majetku na celk. m. (v %)	

**14. Majetek k 31.12.2016**

Účet - popis	2014		2015		2016	
	Brutto	Korekce Netto	Brutto	Korekce Netto	Brutto	Korekce Netto
042 - Nedokončený dl. hmotný m			1 601 145,00		1 601 145,00	
<b>CELKEM</b>			<b>1 601 145,00</b>		<b>1 601 145,00</b>	



## Historie transakcí

Číslo účtu

115-1888060237/0100

Zvolené období

od 31. 12. 2016

do 31. 12. 2016

## Detailní přehled

Počáteční zůstatek	Konečný zůstatek	Počet položek	Celkem připsáno (+) 0,00 CZK	Celkem odepsáno (-) 178,00 CZK	Vlastní číslo výpisu 46
74 036,90 CZK	73 858,90 CZK	2			

Datum přijetí Datum zaúčtování Datum splatnosti	Číslo protiúčtu Typ transakce ID transakce	Variabilní symbol Konstantní symbol Specifický symbol	Popis příkazce Popis pro příjemce Druh transakce Doplňující informace	Částka v CZK
31. 12. 2016 31. 12. 2016 31. 12. 2016	Úhrada 000-31122016 060-060- 004150274	0 0 0	POPL.ZA VEDENÍ ÚČTŮ/BALÍČKU -	-169,00
31. 12. 2016 31. 12. 2016 31. 12. 2016	Úhrada 000-31122016 060-060- 004150275	0 0 0	POPLATEK ZA POLOŽKY -	-9,00

Datum a čas tisku: 26. 01. 2017, 07:07